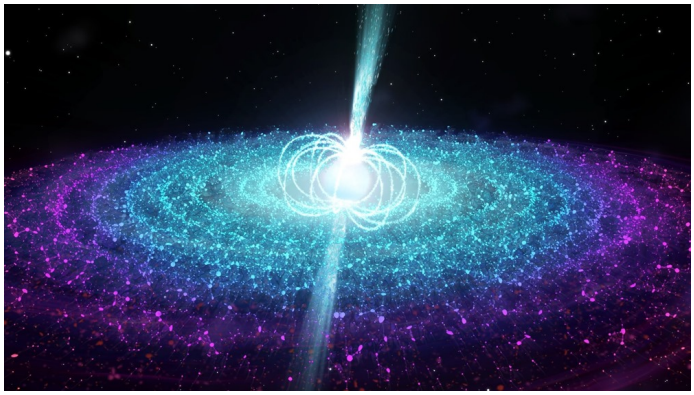

UT-O-PE-RATION-HIPPIE-BIP!!!

Opéra systémique ou synesthésie naturelle électronique

UT-O-PE-"RATION"-HIPPIE-BIP!!!

UT-O-PE-"RATION"-HIPPIE-BIP!!!

UT-O-PE-"RATION"-HIPPIE-BIP!!!

HIPPIE BIP!

Bip en UT!!!

O

Un Wood Stock Nouvel Âge

ou A la Rencontre du 9ème type

Soyons BABA au RHUM

Base-Academique- Base-Anarchique……

RHétorique de l'Humanité ou Réalité Historique de l'Habitant de l'Univers

Respirons l'Amour, la Paix, léZArts, la MUsique
Lancement de Fleurs et de Coeurs Numériques

Dans une Pé-pites d' Idéo-Logis

Harpes acoustiques, électroacoustiques, accordéons diatoniques, chromatiques, électrons, neutrons, protons , Thérémins, Méta-Nine, Adrénaline, Epinéphrine, Nitrogène, Carbone, Oxygène, Hydrogène, Aérateurs, Voix amplifiées, Respirateurs, Souffleurs,…
Cat-écho-lamines
Guitares acoustiques et électriques, objets sonores acoustiques amplifiés ou naturels

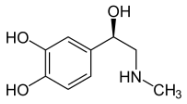

Bips …-… jingles naturels ..--.. électroniques
Bourdons électroniques butinant dans l'atmosphère de l'environnement du Pé

Cet opé-"ration" commando propage dans l'espace du Pé
titille,oscille au-delà de l'exo-sphère
in-fuse, dif-fuse, con-fuse, p-fff-use
par la génération anonyme d'avatars con-nus et in-con-nus
im-priment, ex-priment les Zarts AURA-TOI-Res

Jingle sonore Pub-Lique
-… -.. BIP..

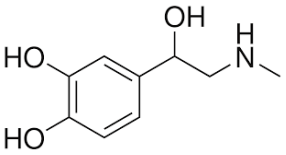

Petites formes intimes, formes longues, courtes, haïkus électroniques, transes, émergences sonores se fondent dans le microcosme et s'étirent, se transcendent, s'épandent dans le macrocosme…

Le champ des possibles sonores

ECHOS LOGIS

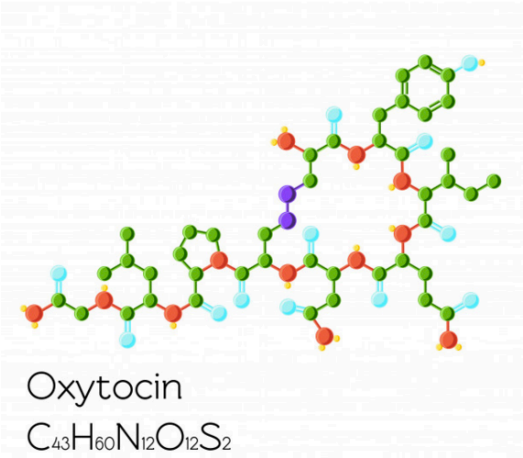

Géné-"rations" de modules de Langage "Human Yéti B-rides"
qui respirent, soufflent, chantent, chuchotent, murmurent, parlent, piaillent, crient, aboient, béguètent, bêlent, belottent, blatèrent, bourdonnent, braient, brament, butissent, caquètent, chevrotent, couquouannent, croulent, croutent, feulent, glatissent, grisollent, jappent, hurlent, meuglent, miaulent, mugissent, piaillent, piaulent, rairent, râlent, ronronnent, tire-lirent, turluttent, trompètent, vrombissent, se croisent, s'empilent, se macèrent, se cocoonent, s'entre-croisent, se distinguent, s'agitent, cogitent, s'agitent, sans gîtes

Re-con-naissance faciale de Personnages hybrides
Avatars qui se rapprochent, se distancient, s'étirent,
se métamorphosent
se confinent, se déconfinent

Code initié par la matrice
TRANS-Rotation, TRANS-Versalité, TRANS-Genre,TRANS-Position
TRANS-Formation

E-s-pace-s-PATI0-s tempo-r**r**(é)**els**
Tem P-O-P tem-**pé-**rés
con-tiii**in**us, dys-CON-t**iiiiiiii**-nus

Fixes, fiGés, décalés, imbriqués, loo-pé-s,
Mod-ulaires, caniculaires, capillaires, cellulaires, coréllaires, polaires,
QWAdriphoniques, Cré(a)tiniques
OctOPhoniques, Multipho-niques
Super-posés, enregistrés, livés, lovés, performés, …
Anonymes, achro-nymes, synonymes, exo-nymes,……..

OPNI

Ouverture aux PE-R-"sonnAges" présents et fictifs identifiés ou/ et Non-Identifiés
Figurants ou identités figuratives

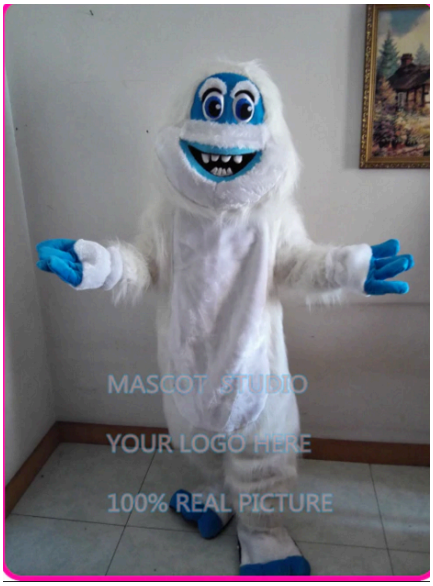

Abeille, Adama, Alibaba, Albatros, Anna, Astérix,
Baba, Babel, Bébécadum, Bibendum, Biotop, Bzzzzzz
Caligula, Caesar, Candy, Canigular, Casimir, Cocatrix
Dédicatris, Dennis, Dodds, Doudou, Duodénum
Eacott, Eléanor, Elixir, Erja, Eurêka, E.T

Fanfan, Fantomas, Fatima, Flood, Flor, Franc soit, Fuente
Galinacée, Gargantua, Georges, Goguette, Goldorak, Guiler, Graal
Hallucino-gène, Harp, Hélène, Hélicop-Terre, Hexa-phonis, Hypothalamus
Illico, Instivigator, Intemporalisator
Jan, Janet, Jean-Claude, Jeff, Jeroenn, Jillian, John, Joe nathan, Jorp, Jouvence, Jude, Junof, Jurassik, Juvamine

Karaoké, Keksaveudir, Kévin, Képix
Lambert, Leister, Lenon, Louxor, Lumen
Mania, Matessier, Matrix, Mauiouaj, Maya, Mediator, Medulla, Micronomix, Milou, Moulin, Muur
Nanosor, Nébulosa
Olligator, Origami, Ostentator

Pacificator, Pantagruel, Park, Pé-largo, Peter, Prénomix, Polymnie
Quadriphonis, Qwatrix
Raoultax, Ramificator, Réanimator, Rollei
Sano-ville, Scou-bidou, Soschön, Star-trek, Stervadze, Sylvia, Sylvo-therapax, Syr-accuse
Tavara, Tetris, Triangulator, Tide, Tintin, Traoré, Truffeau

Utopix, Uzeste
Vancroft, Vaniax, Vélocipède, Vita-minus,
Walibi, Wil-sonne, Winants, Won-ix,
Xanax
Young
Zadiste, Zanzi-bar, Z-Ut

HIPPIE BIP
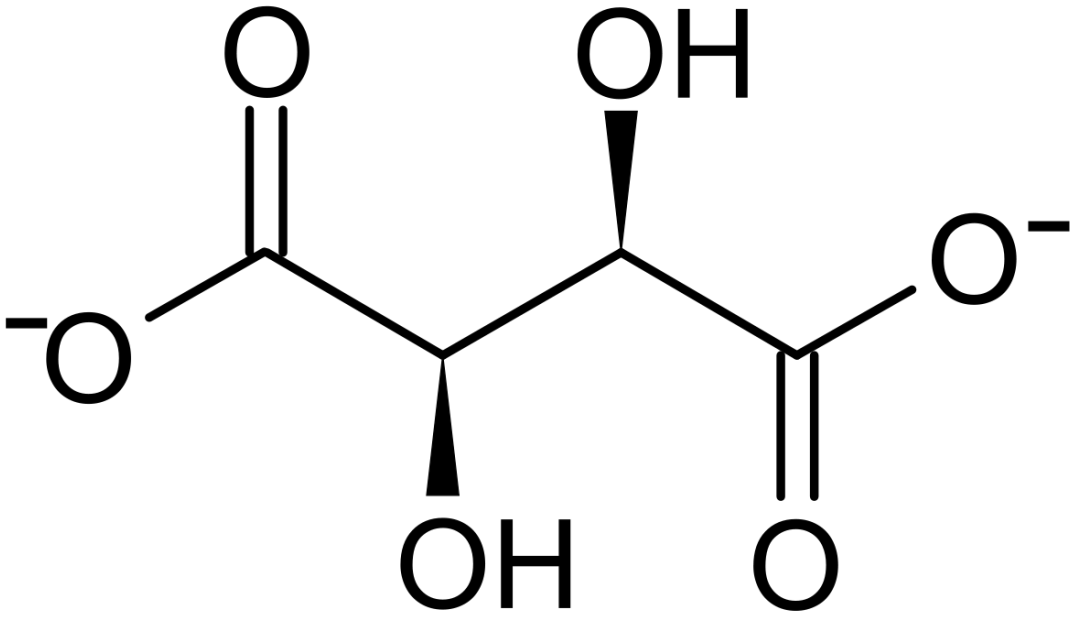
HOURRA!